

KÜRDİLİHİCAZKAR SARKI

Beste: Nasib'in Mehmed Yürü
(1882-1953)

Sengin Semâî (Derdin ne ise saklama)

Güfte: Badi Nedim

(Sadi İşlay'dan)

Der din..... ne i se

sak..... la ma mah.....

rem..... o..... la yım.....

ben ben

Cür müm..... ne i se söy.... le de mah
Bir ker re gö rüp gül dü gü nü

kûm..... ka..... yım..... ben
şâd o layım ben

Cür müm ne i se..... söy.... le de mah

kûm ka..... la yım.....

ben ben

Aranâymeye

KÜRDİLİHICAZKÂR ŞARKI

(2)

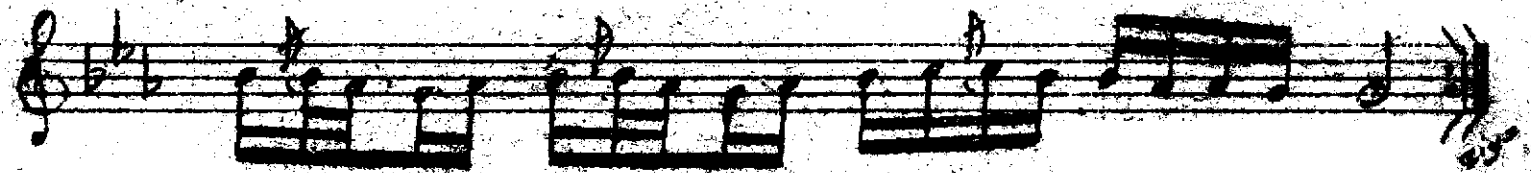
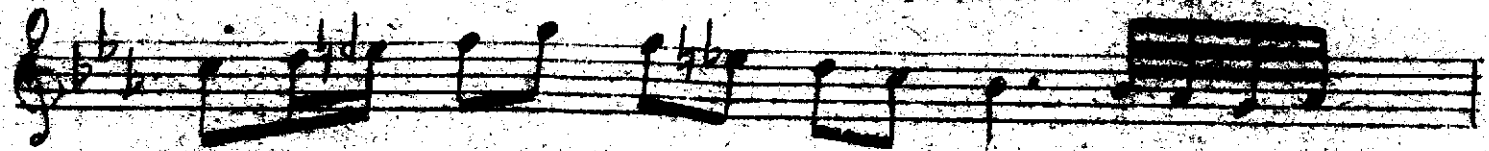
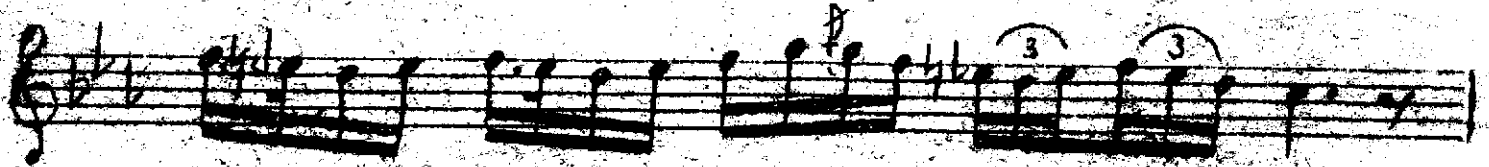
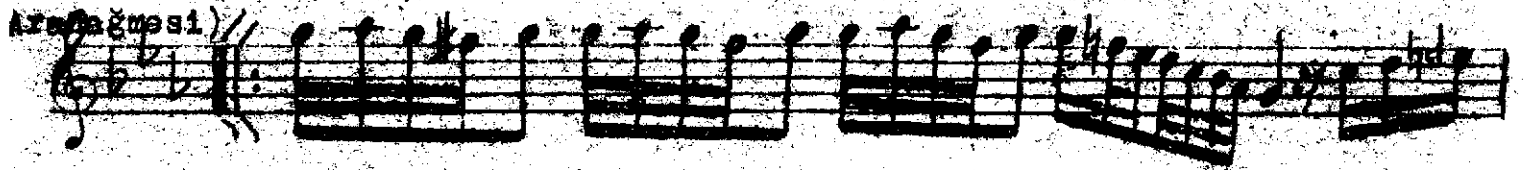
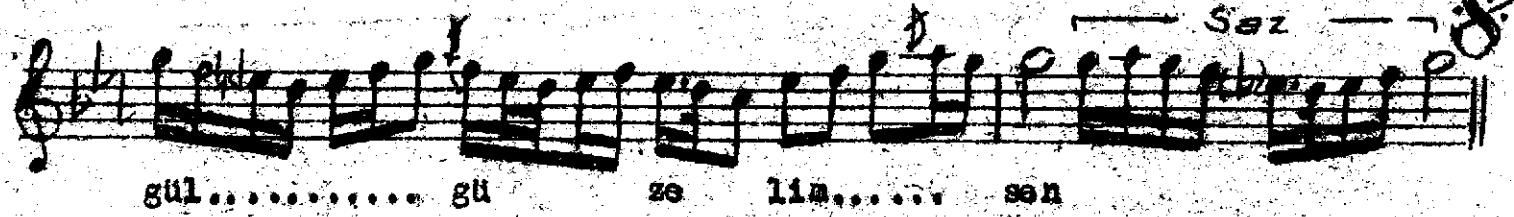
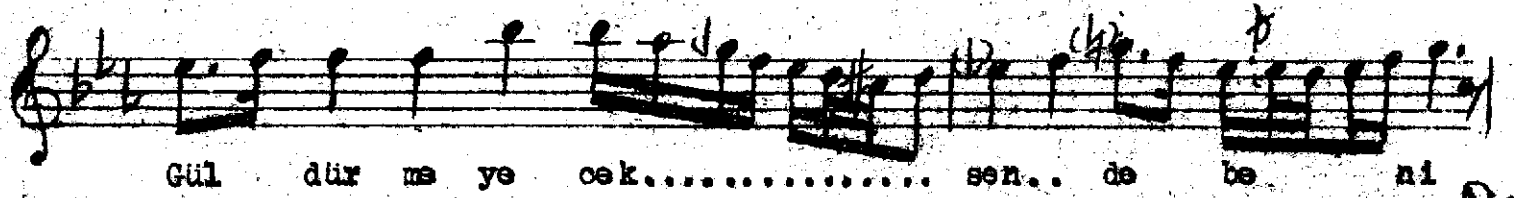
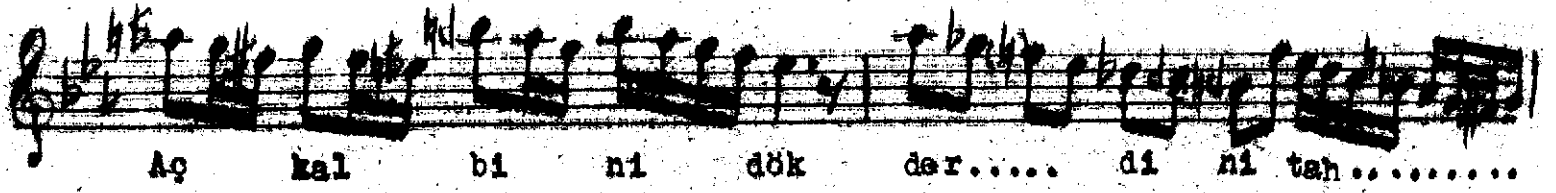

Derdin ne işe saklama ma'sem olay, m ben
 Öürüm ne işe söyle de mahkûm kalay, m ben
 Aç kalbini çok dardını tahfif-i elem et
 Guldürmeyeceksen de beni gül güzelim sen
 Bir kerre görüp guldüğünü şâd olay, m ben...

Mahven - Gizli
 Tahfif - Hafifletmek